Anfahrt

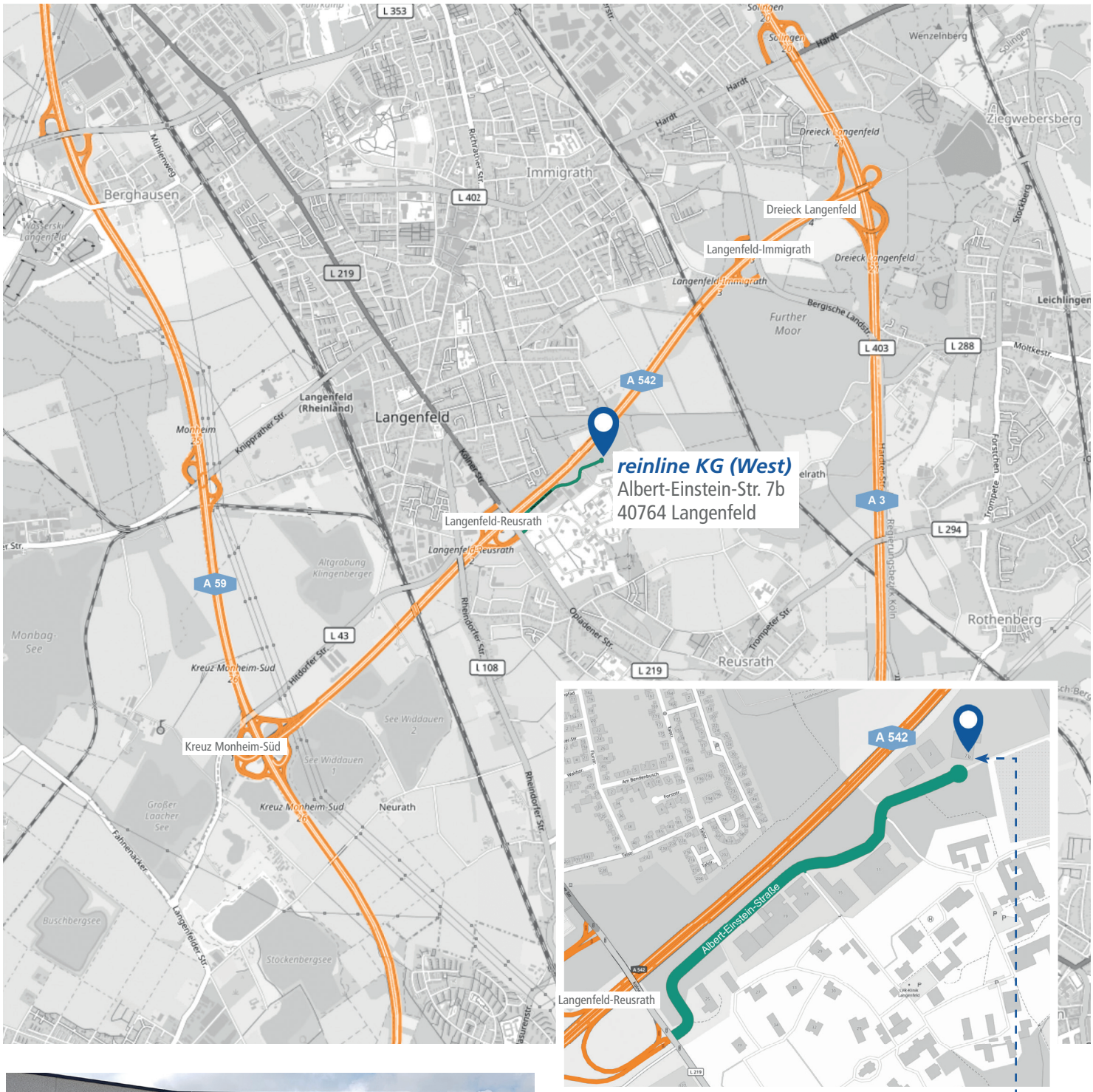

Hinweis:
Wir befinden uns im Business-Park Galkhausen am Ende der Albert-Einstein-Straße in Langenfeld. Dieser Bereich wird bei einigen Navigationsgeräten noch nicht angezeigt. Fahren Sie ruhig weiter durch. Unsere Niederlassung reinline KG (West) befindet sich links im Wendehammer am Ende der Straße.

Wir freuen uns auf Ihren Besuch!